

001	Pianta Piano Terra ambito C
	SCALA 1/50

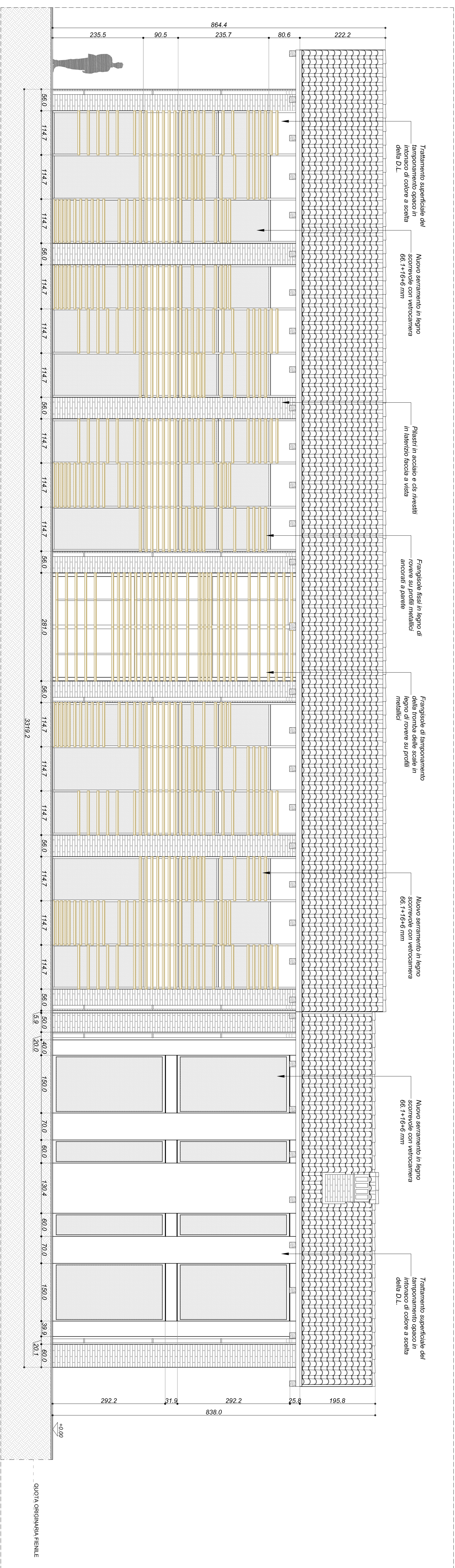

SCALA 1/50

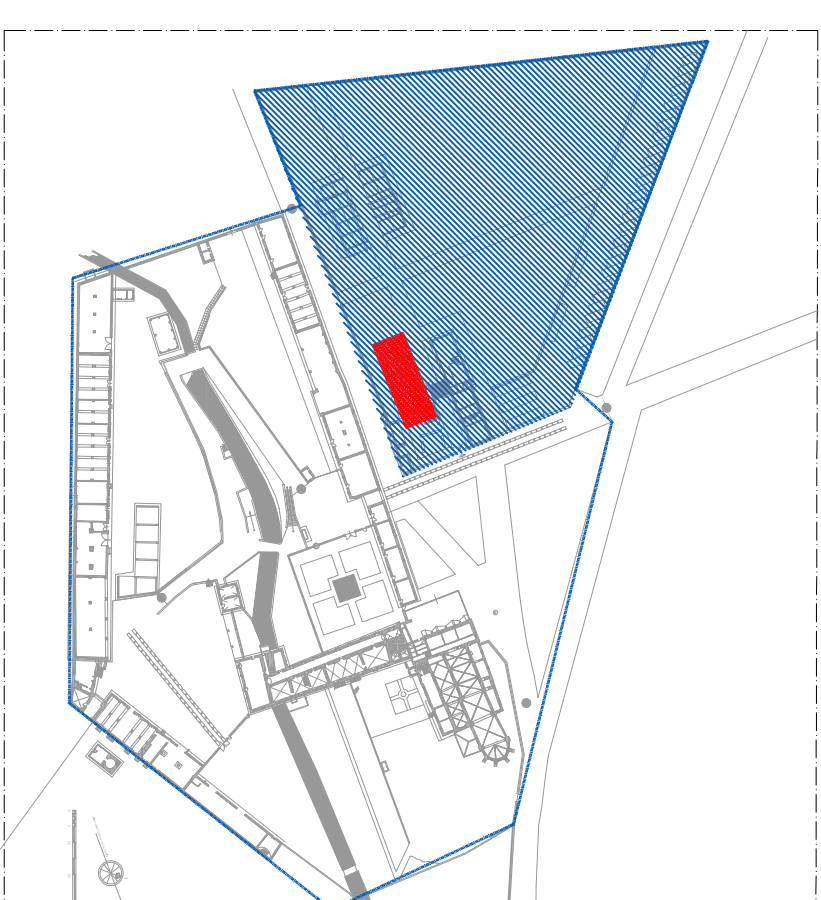

P01	Prospetto Sud ambito C
	SCALA 1/50

SCALA 1/50



 Regione Piemonte
 Comune di Buttigliera Alta
 Fondazione Ordine Mauriziano

**PRECETTORIA DI SANT'ANTONIO
DI RANVERSO**
*Restauro e riqualificazione funzionale degli edifici
dell'Ospedaleto antoniano*

PROGETTO DEFINITIVO / ESECUTIVO

Committee:
Consulta Valorizzazione Beni Artistici e Culturali di Torino
Via Fanti, 17 - 10128 Torino
Tel. 011-7741153 mail: info@consultadiborho.it

Progettazione architettonica:

Studio Architetto Gianfranco Urtelli
Via Pinerizza, 17 - 10149 Torino Tel. 011-75711

Progettazione impianti meccanici e elettrici
PROECO s.r.l.

Via Pissafetta, 3 - 10123 Torino Tel. 011-59164

Consulenza per energia e acustica:
Onleco s.r.l.

Consulenza per le strutture in acciaio e in legno
Via Pigafetta, 3 - 10129 Torino - Tel. 011-203303

Studio Associato Galvagno Leonce
Via Santa Maria, 56 - 10040 Girolotto - Tel. 0111

Tav. A08 Oggetto: Proge

Pianta piano ter

Scala: 1/50

Elaborazione tavola: Studio Arch. Gianfranco Grimaldi
Arch. Stefano Ciliberto

PRODOTTORE	PRODOTTORE
IL COMMITTENTE	IL COMMITTENTE

[illegible]

IL PROGETTISTA

[illegible]

ANTONIO
legli edifici

Tutti i libri e i materiali sono a € 10,00